



# Beni Strumentali

Nuova Sabatini





# Prenotazione cumulativa plafond Cdp

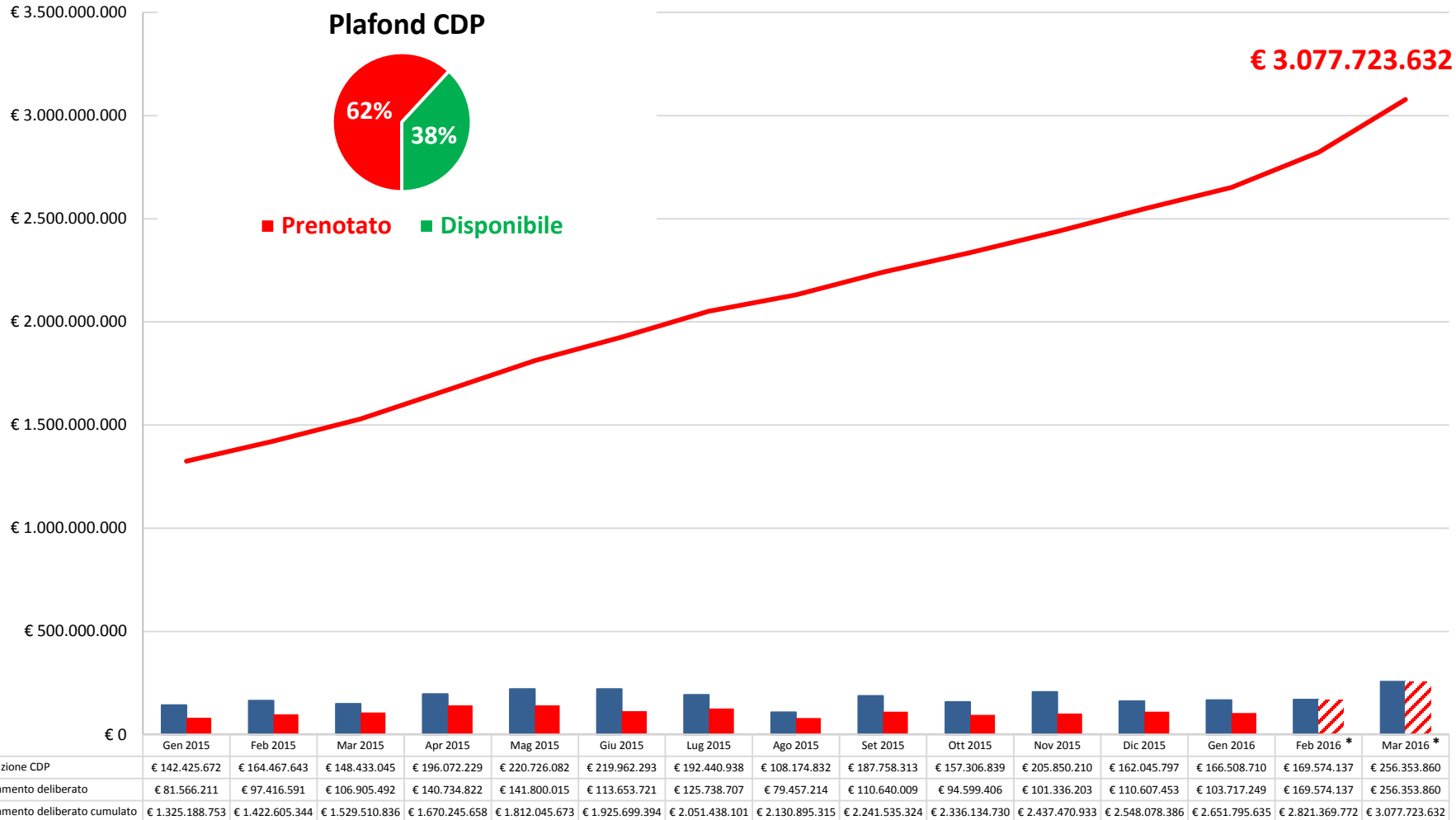

(\*) È stato considerato il dato relativo alla prenotazione CDP, in quanto il dato relativo al finanziamento deliberato non è rilevabile per gli ultimi 2 mesi di operatività

Per motivi di visualizzazione grafica il periodo rappresentato è gennaio 2015 – marzo 2016 (la misura è operativa da aprile 2014)



# Prenotazione cumulativa contributo MiSE

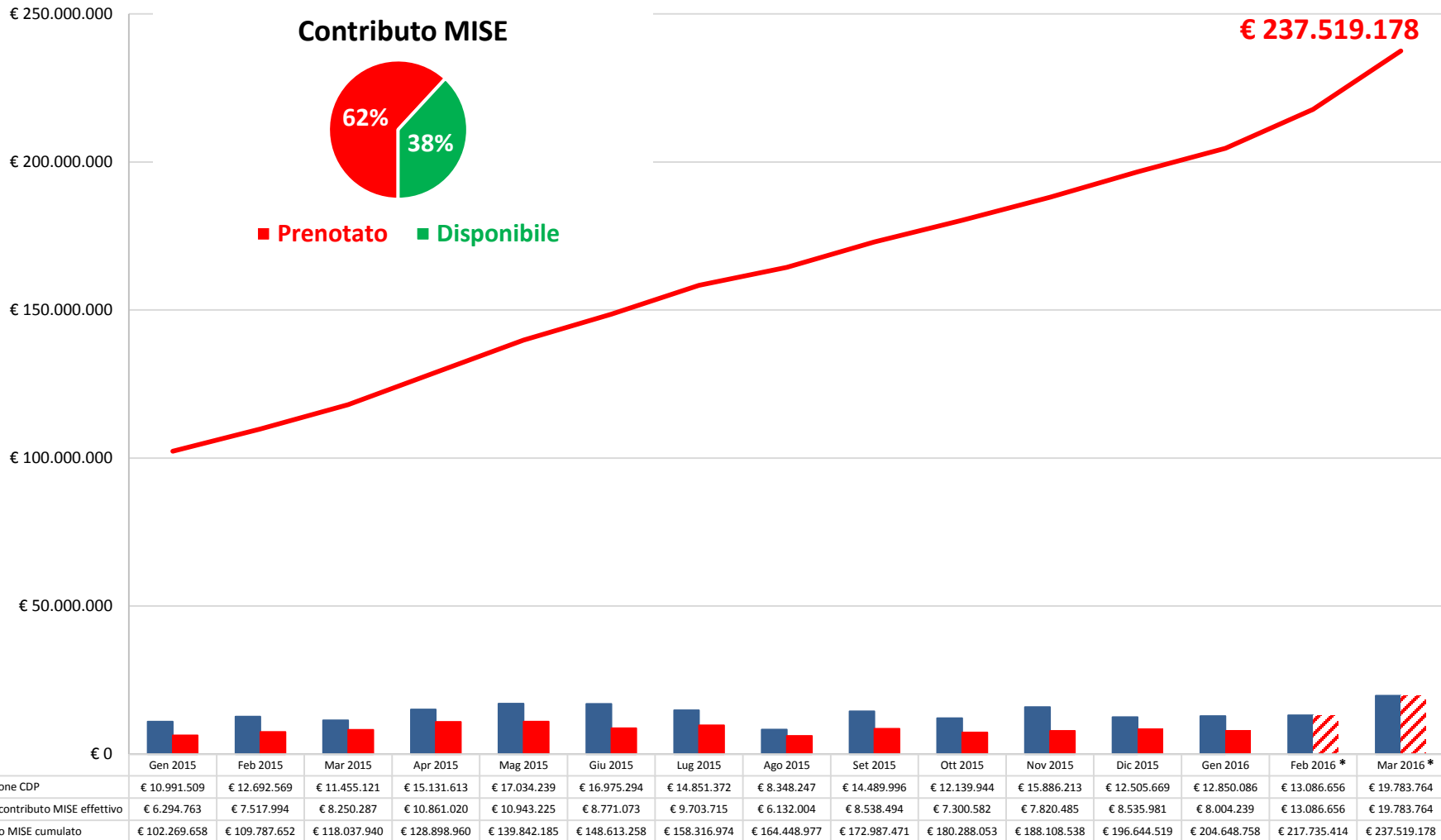

(\*) È stato considerato il dato relativo alla prenotazione CDP, in quanto il dato relativo alla richiesta contributo MiSE effettivo non è rilevabile per gli ultimi 2 mesi di operatività  
 Per motivi di visualizzazione grafica il periodo rappresentato è gennaio 2015 – marzo 2016 (la misura è operativa da aprile 2014)



## Finanziamento e contributo per dimensione di impresa

Dimensione azienda	N. domande	Investimento proposto dalle imprese	Finanziamento deliberato Banche e Leasing	Investimento medio	Contributo impegnato	Contributo decretato	N. Decreti	N. Imprese
Media	2764	€ 1.349.882.177	€ 1.233.270.304	€ 488.380	€ 95.175.975	€ 88.535.761	2599	1765
Piccola	4678	€ 1.118.455.191	€ 1.108.463.689	€ 239.088	€ 85.544.193	€ 81.675.768	4459	3666
Micro	2546	€ 315.413.850	€ 310.061.640	€ 123.886	€ 23.928.590	€ 22.406.179	2373	2183
<b>Totali</b>	<b>9988</b>	<b>€ 2.783.751.218</b>	<b>€ 2.651.795.633</b>	<b>€ 278.710</b>	<b>€ 204.648.758</b>	<b>€ 192.617.708</b>	<b>9431</b>	<b>7614</b>

■ Finanziamento deliberato ■ Finanziamento non deliberato

■ Contributo decretato ■ Contributo da decretare

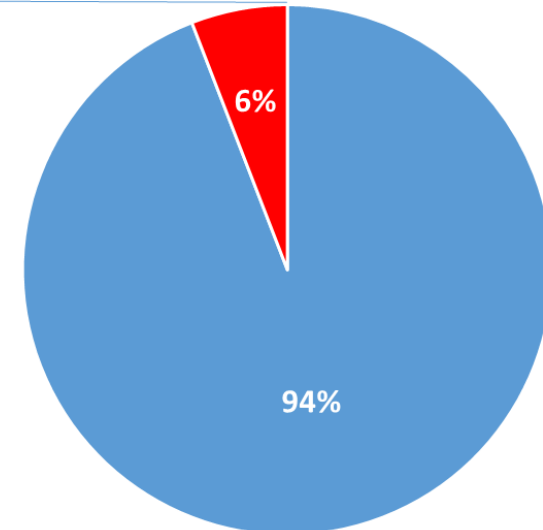
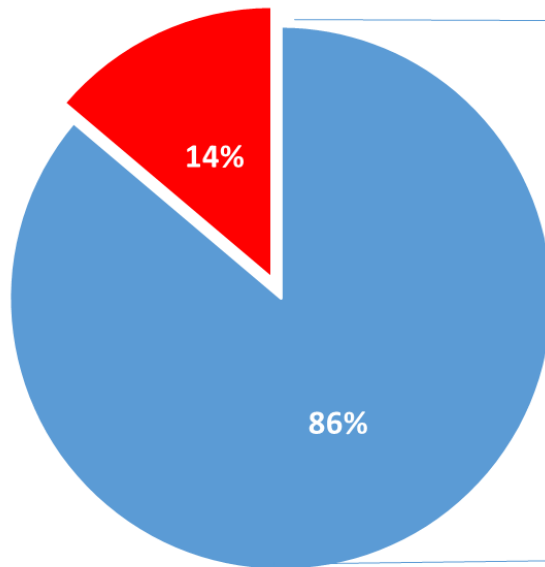



## Numero domande e finanziamenti per dimensione di impresa

### Numero domande

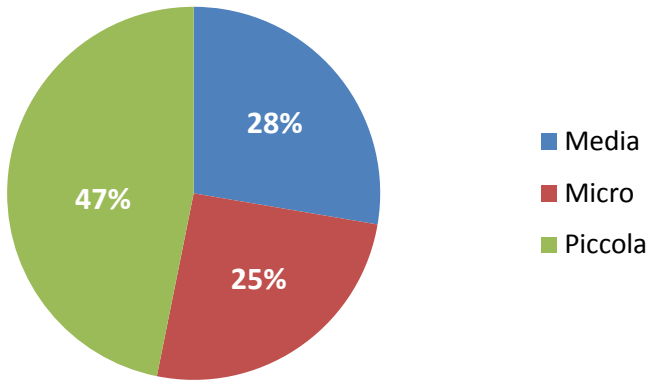

### Finanziamento deliberato

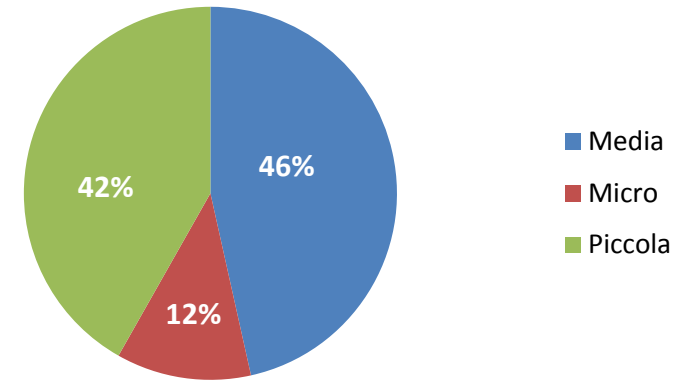

**Medie aziende:** 2764

**Piccole aziende:** 4678

**Micro aziende:** 2546

**Medie aziende:** € 1.233.270.304

**Piccole aziende:** € 1.108.463.689

**Micro aziende:** € 310.061.640



## Numero domande presentate per Area

Area	N. domande
Nord-Est	3719
Nord-Ovest	3724
Centro	1514
Sud Isole	1031
<b>Totale Italia</b>	<b>9988</b>

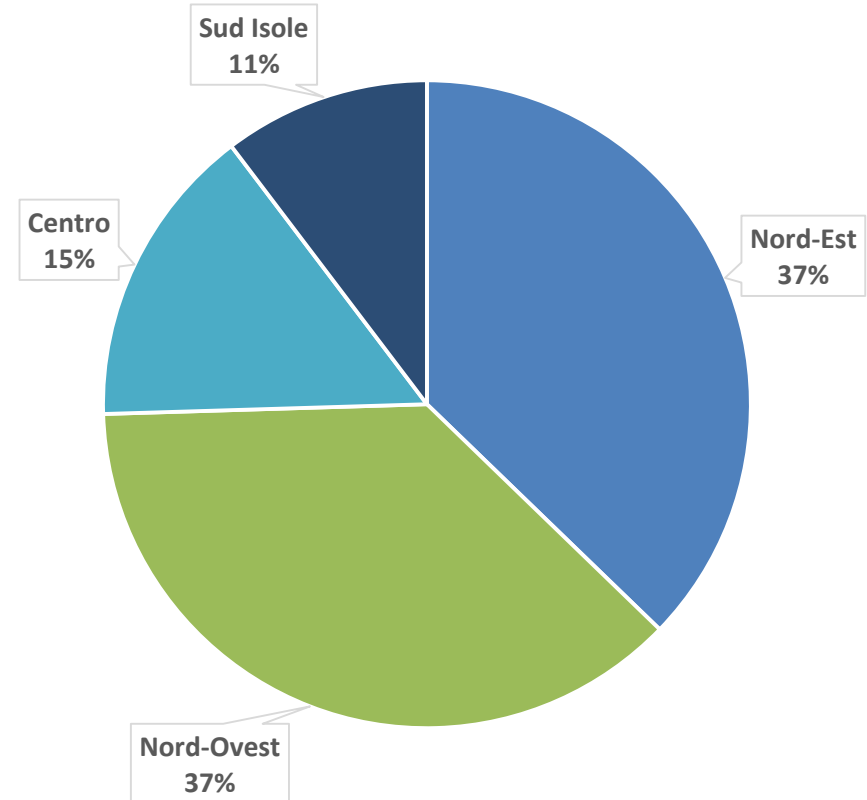



# Finanziamento deliberato e contributo MISE per Regione

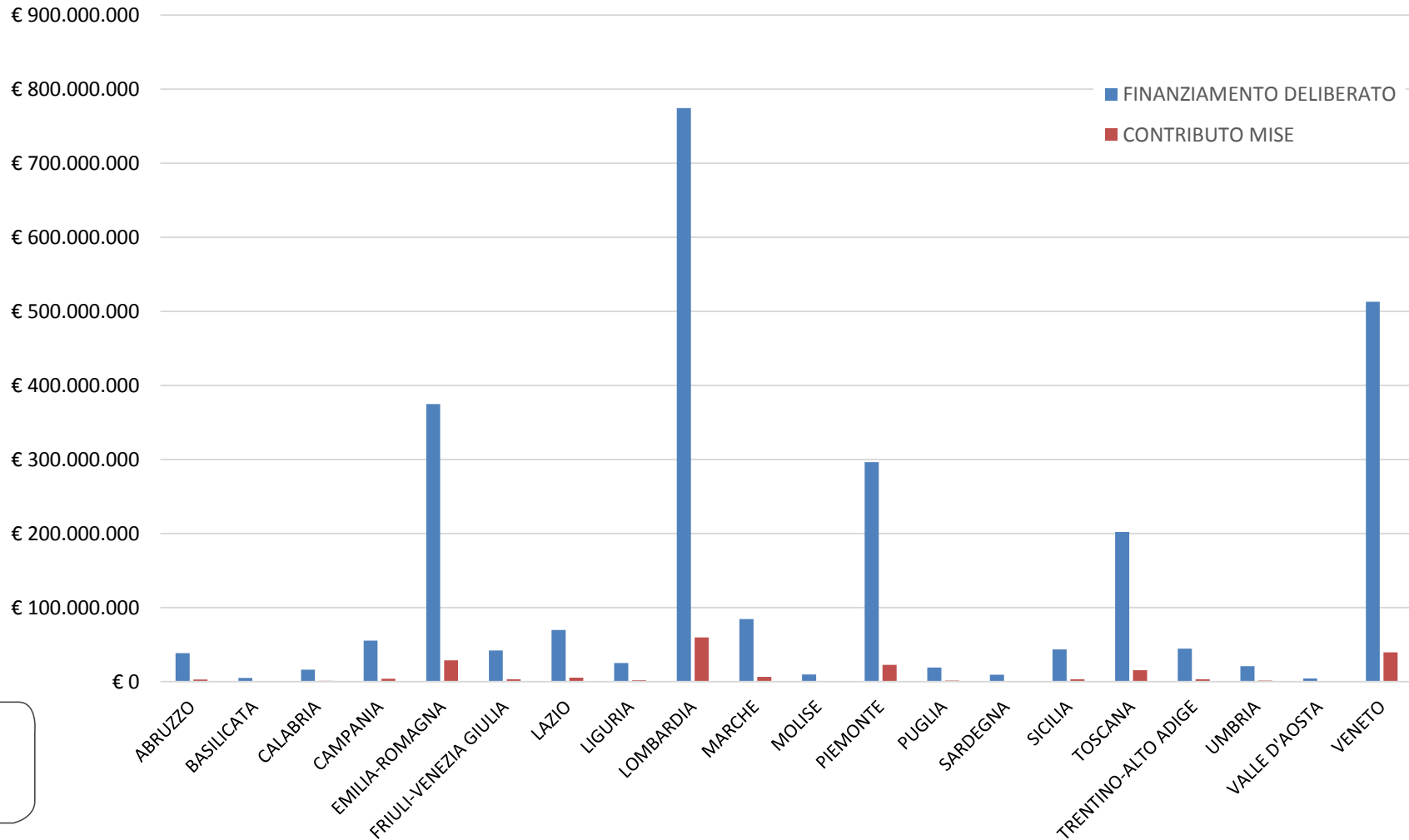



# Finanziamenti per codice di selezione ATECO

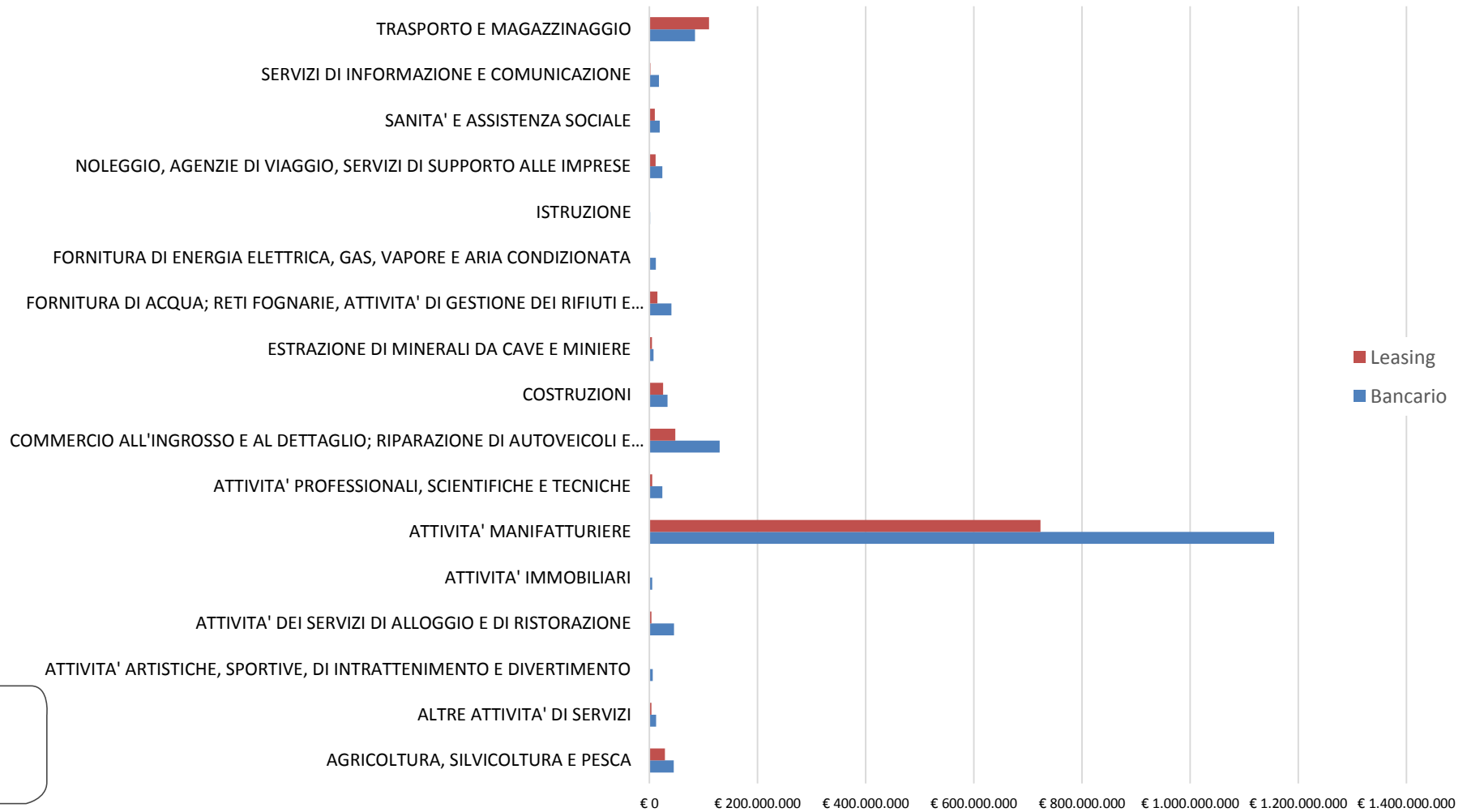





# Finanziamenti per macrosettori ATECO

