



*Ministero dello Sviluppo Economico*



## **Una politica industriale per l'innovazione Focus PMI innovative**

*Direzione Generale Politica Industriale, Competitività e PMI*



## Tutte le agevolazioni

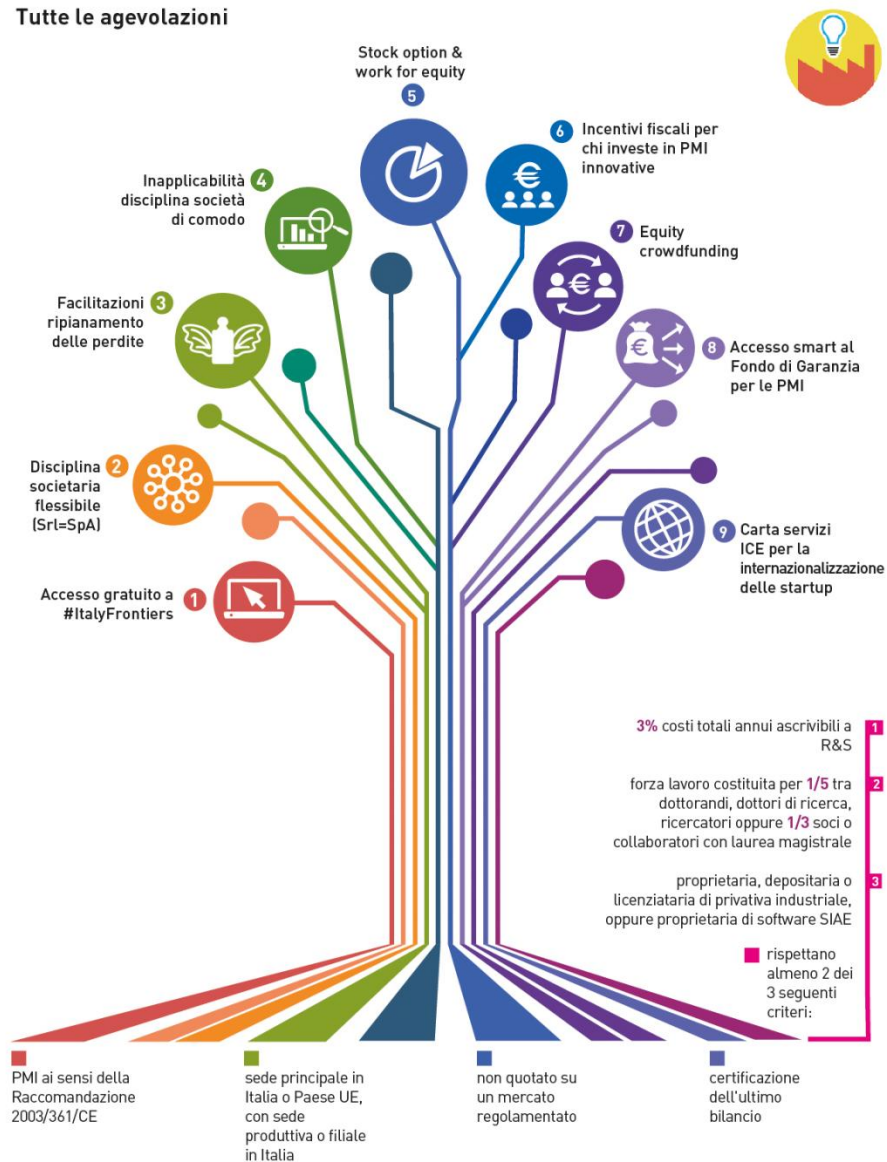

# Le opportunità per le PMI innovative

PMI  
innovative



## Definizione di PMI innovativa (D.L. 3/2015)



- **PMI in senso europeo** (Raccomandazione 2003/361/CE):  
< 250 addetti, < 50 mln € di fatturato annuo, < 43 mln € di **attivo totale dello stato patrimoniale**
- **residenza in Italia**, o in altro Paese UE se con sede produttiva o filiale in Italia
- **bilancio certificato**
- non quotata in un mercato regolamentato
- **non iscritta alla sezione speciale delle startup innovative**  
(ma la transizione tra i due regimi avviene in modo semplificato)



## Definizione di PMI innovativa (D.L. 3/2015)



Infine, una PMI è innovativa se rispetta almeno 2 dei seguenti 3 requisiti:

1. ha sostenuto **spese in R&S e innovazione** pari ad almeno il **3%** del maggiore valore tra fatturato e costo della produzione
2. impiega **personale altamente qualificato** (almeno **1/5** dottori di ricerca, dottorandi o ricercatori, oppure almeno **1/3** con laurea magistrale)
3. è titolare, depositaria o licenziataria di almeno un **brevetto** o titolare di un **software registrato**



# Un regime agevolativo di facile accesso

- Accesso immediato alla sezione speciale del Registro delle Imprese mediante **autocertificazione** trasmessa online
- **#ItalyFrontiers**  
Vetrina in doppia lingua, accessibile gratuitamente con firma digitale, per incrementare la visibilità verso investitori nazionali ed esteri, e per favorire dinamiche di open innovation





# Una gestione societaria flessibile

## Avvicina le Srl alle SpA:

- Consentita la creazione di categorie di quote dotate di particolari diritti (quote con diritti di voto non proporzionali alla partecipazione al capitale)
- Possibilità di effettuare operazioni sulle quote
- Possibilità di emettere strumenti finanziari partecipativi
- Possibilità di offrire al pubblico di quote di capitale





# Ripianamento perdite più facile

**Disapplicazione della fiscalità sulle società in perdita sistematica:**

In caso di perdite sistematiche, le PMI innovative godono di una moratoria di un anno per il ripianamento delle perdite superiori a 1/3 (termine posticipato al 2° esercizio successivo)





# No disciplina società di comodo

Alla PMI innovativa non si applica la disciplina delle società di comodo e in perdita sistematica. Di conseguenza, non è tenuta a effettuare **il test di operatività** per verificare lo status di società non operativa.

Nel caso consegua ricavi “non congrui” oppure sia in perdita fiscale sistematica non scattano nei suoi confronti le penalizzazioni fiscali previste per le cosiddette società di comodo (es. imputazione di un reddito minimo e di una base imponibile minima ai fini Irap).







# Piani di incentivazione in equity

Possibilità di remunerare lavoratori e consulenti esterni con **stock option e work for equity** che non rientrano nel reddito imponibile  
**(tassate come capital gain!)**





# Incentivi all'investimento

- **per le persone fisiche**, detrazione dall'imposta lorda sui redditi pari al 19% della somma investita nelle PMI innovative fino a un importo massimo di 500 mila €
- **per le società**, deduzione dal reddito imponibile pari al 20% della somma investita nel capitale sociale delle PMI innovative, nei limiti di un importo massimo pari a 1,8 mln €
- **l'investimento può essere effettuato anche indirettamente** per il tramite di OICR o altre società di capitali che investono prevalentemente in startup e PMI innovative
- l'agevolazione è condizionata al **mantenimento dell'importo dell'investimento per un periodo di almeno 2 anni**





# Equity crowdfunding

- **Italia 1 Paese al mondo a introdurre normativa ad hoc** (Regolamento Consob n. 18592/2013)
- **Novità post Investment Compact** (delibera n. 19520 24/2/2016):
  - Estensione alle **PMI innovative**, agli **OICR** e alle **altre società** che investono prevalentemente in startup innovative e in PMI innovative
  - **Dematerializzazione del trasferimento delle quote di startup innovative e PMI innovative**, in deroga alla disciplina ordinaria, con conseguente riduzione degli oneri, in un'ottica di fluidificazione del mercato secondario
  - **Ampliamento della nozione di investitori professionali** per soddisfare regola 5% per la sottoscrizione del capitale (vengono inclusi i business angel)





# Facilitazioni per l'accesso al credito

## Accesso preferenziale al Fondo Centrale di Garanzia:

- Gratuità dell'intervento
- Priorità nell'istruttoria
- La garanzia è **a valere sull'80% dell'operazione**, senza valutazione dei dati di bilancio per PMI innovative di rating A e B, e senza garanzie accessorie da parte della banca
- **l'importo massimo garantito per ogni impresa è di 2,5 mln €** da utilizzare eventualmente attraverso più operazioni fino a concorrenza del tetto stabilito





# Servizi ad hoc dell'Agenzia ICE

Accesso alla **“Carta Servizi PMI”**, che dà diritto a uno **sconto del 30% sulle tariffe** dei seguenti servizi di assistenza erogati dall'**ICE**:  
assistenza in **materia normativa, societaria, fiscale, immobiliare, contrattualistica e creditizia**



Per **richiedere la Carta**, le imprese interessate devono rivolgersi al seguente contatto, specificando in oggetto **“Richiesta Carta Servizi PMI”**:

ICE Agenzia – [startup@ice.it](mailto:startup@ice.it)



# Credito d'imposta R&S

Credito d'imposta del 25% su investimenti incrementali in R&S nel quinquennio 2015-2019.

Riconosciuto **fino a un massimo annuale di 5 mln €.**

L'incremento è calcolato **rispetto alla media degli investimenti fatti nel triennio 2012-2014.**

**Per i costi connessi al personale altamente qualificato** impiegato in attività di R&S e **i costi della ricerca** svolta con università, organismi di ricerca, altre imprese (comprese startup e PMI innovative), **il credito d'imposta è maggiorato al 50%**

(DM MEF-MISE 27 maggio 2015)





# Patent Box

**Facoltà di optare per un regime fiscale agevolato:**  
**esclusione dal reddito complessivo del 50%**  
**dei redditi** derivanti da utilizzo  
diretto/indiretto di opere dell'ingegno,  
brevetti industriali e marchi d'impresa

(DM MEF-MISE 30 luglio 2015)





*Ministero dello Sviluppo Economico*



**Per maggiori informazioni:**

**[pminnovative@mise.gov.it](mailto:pminnovative@mise.gov.it)**

**[startup@mise.gov.it](mailto:startup@mise.gov.it)**