



Ministero dello Sviluppo Economico



Una politica industriale per l'innovazione Focus PMI innovative

Direzione Generale per la Politica Industriale, la Competitività e le PMI



Tutte Le agevolazioni

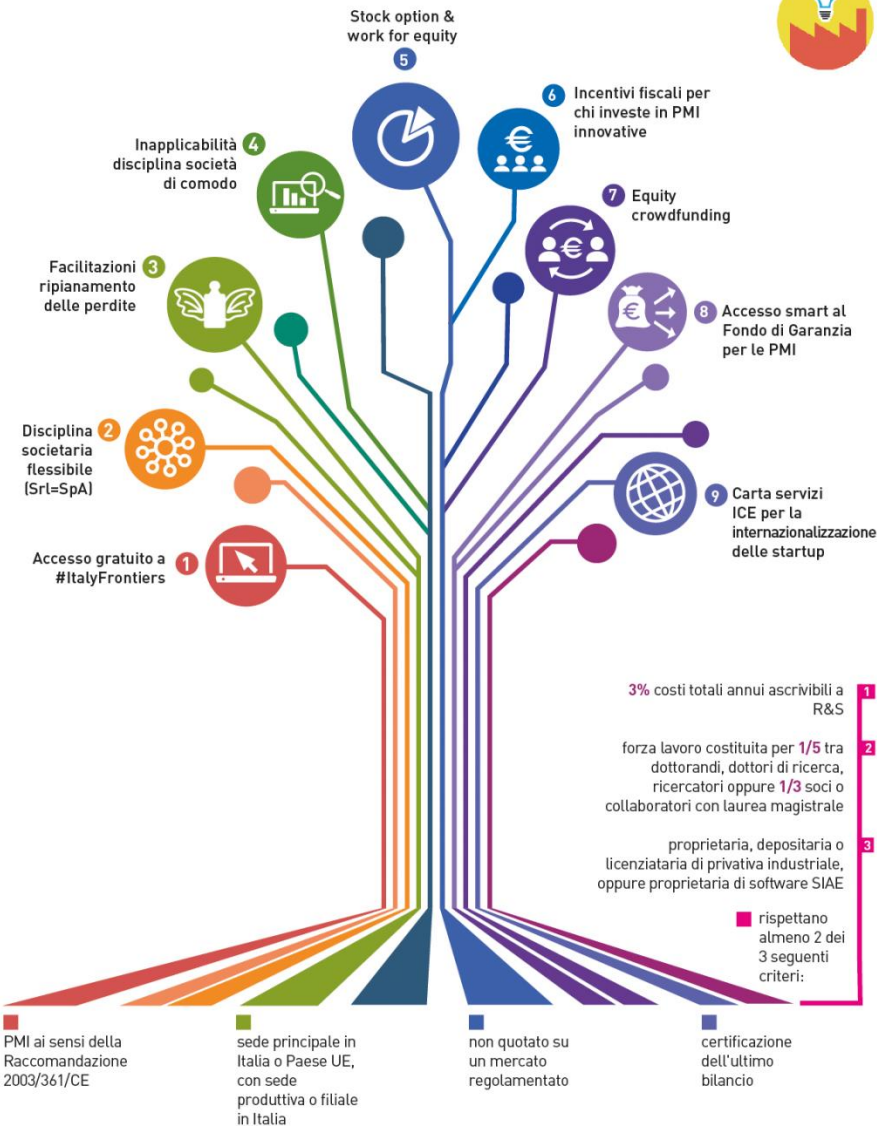

Le opportunità per le PMI innovative



Definizione di PMI innovativa (d.l. 3/2015)



- **PMI in senso europeo** (Raccomandazione 2003/361/CE):
< 250 addetti, < 50 mln € di fatturato annuo, < 43 mln € di **attivo totale dello stato patrimoniale**
- **residenza in Italia**, o in altro Paese UE se con sede produttiva o filiale in Italia
- **bilancio certificato**
- non quotata in un mercato regolamentato (ma può essere quotata su una piattaforma multilaterale di negoziazione)
- **non iscritta alla sezione speciale delle startup innovative**
(transizione semplificata tra i due regimi)



Definizione di PMI innovativa (d.l. 3/2015)



Infine, una PMI è innovativa se rispetta almeno 2 dei seguenti 3 requisiti:

1. ha sostenuto **spese in R&S e innovazione** pari ad almeno il **3%** del maggiore valore tra fatturato e costo della produzione
2. impiega **personale altamente qualificato** (almeno **1/5** dottori di ricerca, dottorandi o ricercatori, oppure almeno **1/3** con laurea magistrale)
3. è titolare, depositaria o licenziataria di almeno un **brevetto** o titolare di un **software registrato**



Un regime agevolativo di facile accesso

- Accesso immediato alla sezione speciale del Registro delle Imprese mediante **autocertificazione** trasmessa online
- **#ItalyFrontiers**
Vetrina in doppia lingua, accessibile gratuitamente con firma digitale, per incrementare la visibilità verso investitori nazionali ed esteri, e per favorire dinamiche di open innovation





Una gestione societaria flessibile

Avvicina le s.r.l. alle s.p.a.:

- Consentita la creazione di categorie di quote dotate di particolari diritti (quote con diritti di voto non proporzionali alla partecipazione al capitale)
- Possibilità di effettuare operazioni sulle quote
- Possibilità di emettere strumenti finanziari partecipativi
- Possibilità di offrire al pubblico di quote di capitale





Ripianamento perdite più facile

Proroga del termine per la copertura delle perdite:

In caso di perdite sistematiche, la PMI innovativa gode di una moratoria di un anno per il ripianamento delle perdite superiori a 1/3 (termine posticipato al 2° esercizio successivo)





No disciplina società di comodo

Alla PMI innovativa non si applica la disciplina delle società di comodo e in perdita sistematica. Di conseguenza, non è tenuta a effettuare **il test di operatività** per verificare lo status di società non operativa.

Nel caso consegua ricavi “non congrui” oppure sia in perdita fiscale sistematica non scattano nei suoi confronti le penalizzazioni fiscali previste per le cosiddette società di comodo (es. imputazione di un reddito minimo e di una base imponibile minima ai fini Irap).





Piani di incentivazione in equity

Possibilità di remunerare lavoratori e consulenti esterni con **stock option e work for equity** che non rientrano nel reddito imponibile
(tassate come capital gain!)





Incentivi all'investimento

- **per le persone fisiche**, detrazione dall'imposta lorda sui redditi pari al **30%** (fino al 2016: 19%) della somma investita in PMI innovative fino a un importo massimo di **1 milione di euro** (fino al 2016: 500mila euro).
- **per le società**, deduzione dal reddito imponibile pari al **30%** (fino al 2016: 20%) della somma investita nel capitale sociale delle PMI innovative, nei limiti di un importo massimo pari a 1,8 mln €
- **l'investimento può essere effettuato anche indirettamente** per il tramite di OICR o altre società di capitali che investono prevalentemente in startup e PMI innovative
- l'agevolazione è condizionata al **mantenimento dell'importo dell'investimento per un periodo di almeno 3 anni**.





Equity crowdfunding

- **Italia 1° Paese al mondo a introdurre normativa ad hoc** (Regolamento Consob n. 18592/2013)
- **Novità post Investment Compact** (delibera n. 19520 24/2/2016):
 - Estensione alle **PMI innovative**, agli **OICR** e alle **altre società** che investono prevalentemente in startup innovative e in PMI innovative
 - **Dematerializzazione del trasferimento delle quote di startup innovative e PMI innovative**, in deroga alla disciplina ordinaria, con conseguente riduzione degli oneri, in un'ottica di fluidificazione del mercato secondario
 - **Ampliamento della nozione di investitori professionali** per soddisfare regola 5% per la sottoscrizione del capitale (vengono inclusi i business angel)





Facilitazioni per l'accesso al credito

Accesso preferenziale al Fondo Centrale di Garanzia:

- Gratuità dell'intervento
- Priorità nell'istruttoria
- La garanzia è **a valere su un massimo dell'80% dell'operazione**, senza valutazione dei dati di bilancio per PMI innovative di rating A e B, e senza garanzie reali, assicurative o bancarie sulla parte coperta dal Fondo
- **l'importo massimo garantito per ogni impresa è di 2,5 mln €** da utilizzare eventualmente attraverso più operazioni fino a concorrenza del tetto stabilito





Servizi ad hoc dell'Agenzia ICE



Accesso alla **“Carta Servizi PMI”**, che dà diritto a uno **sconto del 30% sulle tariffe** dei seguenti servizi di assistenza erogati dall'ICE: assistenza in **materia normativa, societaria, fiscale, immobiliare, contrattualistica e creditizia, accompagnamento** a titolo gratuito o a condizioni agevolate **a manifestazioni internazionali selezionate, attività di matching** per favorire incontro con potenziali investitori.

Per **richiedere la Carta**, le imprese interessate devono rivolgersi al seguente contatto, specificando in oggetto **“Richiesta Carta Servizi PMI”**:

ICE Agenzia – startup@ice.it / urp@ice.it



La Legge di Bilancio 2017

le nuove opportunità per l'impresa innovativa



**Nuova modalità
di costituzione**

Esonero da
imposta di bollo



**Rinnovo
super-ammortamento,
introduzione
iper-ammortamento per
beni strumentali I4.0**



**«Startup sponsor»:
Cessione perdite startup
a società quotate**



**Incentivi
agli investimenti
in startup e PMI
innovative elevati al 30%**



**Digital Innovation Hub
e Competence Centre**



**ITAtch e AccelerateIT
iniziative di
Cassa Depositi e Prestiti**



**Credito d'imposta R&S
elevato al 50%
anche per intra-muros**



**Nuovo visto per chi
investe in Italia
oltre 1 milione, 500 mila
in startup innovative**



**Piani
Individuali
di Risparmio**



Credito d'imposta R&S

Credito d'imposta del 50% su investimenti incrementali in R&S, valido per il quinquennio 2015-2019.

Riconosciuto **fino a un massimo annuale di 20 mln €.**

Dopo la Legge di Bilancio 2017, sono ricomprese nell'agevolazione anche le imprese che operano in Italia in base a contratti di committenza con imprese residenti o localizzate all'estero (es. multinazionali).





Patent Box

Facoltà di optare per un regime fiscale agevolato:
esclusione dal reddito complessivo del 50%
dei redditi derivanti da utilizzo
diretto/indiretto di opere dell'ingegno,
brevetti industriali e marchi d'impresa.

Lo strumento incentiva la collocazione e il mantenimento in Italia dei beni immateriali attualmente detenuti all'estero da imprese italiane o estere, favorendo inoltre l'investimento in attività di R&S.





Ministero dello Sviluppo Economico



Per maggiori informazioni:

pminnovative@mise.gov.it

startup@mise.gov.it